intel Education

Программа «Путь к успеху»

Программа Intel «Путь к успеху» работает в 17 регионах России и на Украине

Республики Карелия Чувашия и Марий-Эл, Татарстан, Астраханская, Воронежская, Нижегородская, **Новосибирская**, Омская, Оренбургская, Псковская, Самарская, Томская область, г.Санкт- Петербург, г.Москва, город-курорт Анапа, Калининград.

Программа Intel «Путь к успеху»

Программа элективного курса для детей 5-8 классов.

Основные компоненты:

Информационные технологии

- поиск и умение работать с информацией

Критическое мышление

- умение решать проблемы, самостоятельность

Совместная деятельность, социальная компетентность

- умение работать в команде,
  принимать совместные решения

Все задания и проекты, которые выполняют учащиеся в рамках программы, ориентированы на нужды и проблемы **местного сообщества** – школы, микрорайона, поселка, города и направлены на активное вовлечение детей в жизнь своего сообщества, поиск путей его развития и совершенствования.

Программа Intel «Путь к успеху»

Комплексность подхода является наиболее интересной характеристикой проекта, поскольку не только формируются навыки работы с компьютером, но и развиваются навыки, необходимые для успешной адаптации в обществе, выбора профессии, умении работать с другими людьми.

Курсы программы Intel «Путь к успеху»

Курс «Технологии и местное сообщество»

Все задания и проекты ориентированы на нужды и проблемы местного сообщества – школы, микрорайона, поселка, города и направлены на активное вовлечение детей в жизнь своего сообщества, поиск путей его развития и совершенствования.

Курс «Технологии и профессия»

Нацелен на профориентацию учащихся и подготовку их к выбору профессии. В нем учащиеся на практике знакомятся с использованием информационных технологий для облегчения труда учителя и школьного врача, инженера и предпринимателя. с

Курс «Технологии и бизнес»

Курс адресован учащимся 8 - 11 классов средней общеобразовательной школы (в зависимости от уровня компьютерной грамотности), учащимся колледжей, училищ в качестве факультатива, предмета по выбору, кружка. Рекомендован также для учреждений дополнительного образования. Итоговая работа: презентация бизнес-плана реализации бизнес-идеи.

Модели реализации программы по итогам 2010 года

Основная модель – проведение курса в рамках дополнительного (необязательного) образования. Программа курса включает 68 академических часов в год (2 часа в неделю).

Вторая модель – курс технологии в рамках обязательного образования.

Третья модель – проведение программы на базе детских лагерей во время школьных каникул.

Четвертая модель – занятия учащихся по программе в рамках класс-проектной деятельности (15 занятий по 2 астрономических часа).

Пятой моделью стало обучение студентов педколледжей (различных специальностей). После получения сертификата тьютора программы, студенты приступают к обучению учащихся во время своей летней педагогической практики.

Шестая модель – это организация новой формы проведения занятий в рамках курортных программ детского летнего отдыха. На данном этапе развития программы модель реализуется в Анапе (регион присоединился к программе в 2010 году).

Преимущества

Востребованность программы ОУ

Локализация 3 курсов

Проведение конкурсов проектов

Программа делает детей социально адаптированными, учит работать в команде, выявлять проблемы, искать решения и все это, используя информационные технологии.

Усиление внимания на критическое мышление

Изменение не только методики работы учителя, но и идеологии

Дистанционная педагогическая поддержка

Методическое сопровождение программы

- Учебные пособия
- Электронная версия учебного пособия
- Сертификаты учащихся и учителей
- Сайт и форум

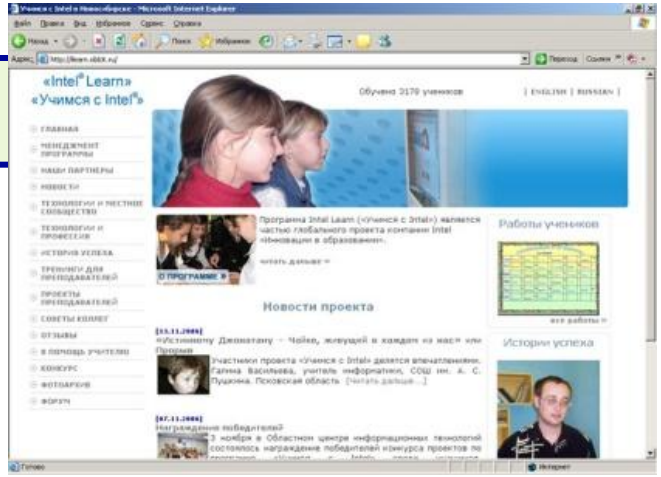

Новые формы методической поддержки

- Дистанционные курсы
- Дистанционные консультации
- Живые журналы учителей
- Skype конференции
- Региональные сайты
- Блог программы, раздел в Letopisi.ru

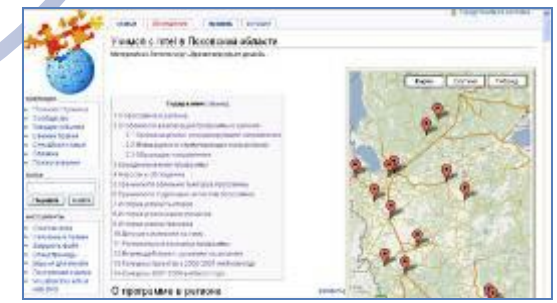

EVALUATION

EVALUATION - это наблюдение, это исследование программы с целью повышения ее эффективности и результативности

КТО?

- **Команда региональных наблюдателей**
- **Команда федеральных наблюдателей**
- **Команда международных наблюдателей**

ДЛЯ КОГО?

Правительство, руководители различных уровней

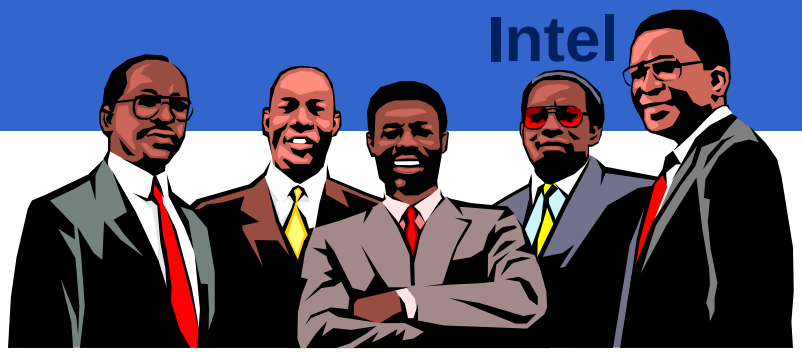

Общественность, местное сообщество

Авторы программы

Учителя

Менеджмент программы

КАК ДЕЙСТВУЕТ?

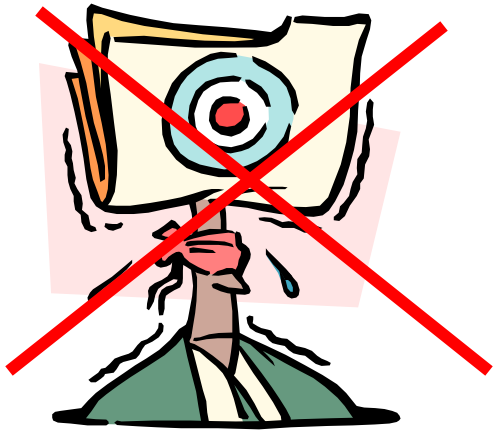

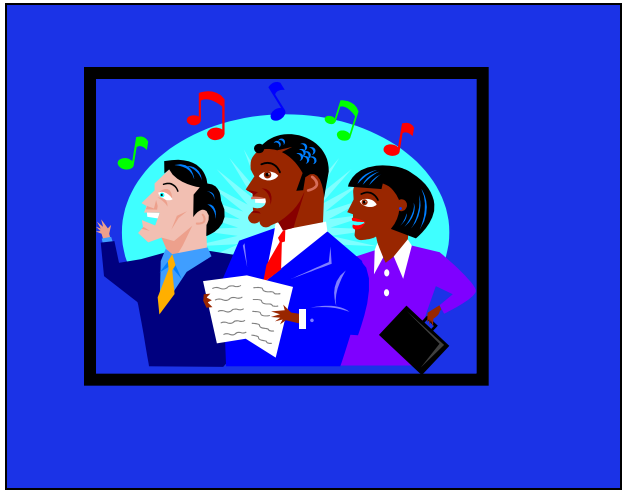

ЗАЧЕМ?

- 1) Определять: соответствует ли реализация Программы поставленным целям.
- 2) Проводить изменения, которые помогут достичь поставленных целей.

КАК?

- Опрос с помощью анкетных форм через Интернет
- Наблюдение
- Анализ работ учеников
- Дополнительные обследования

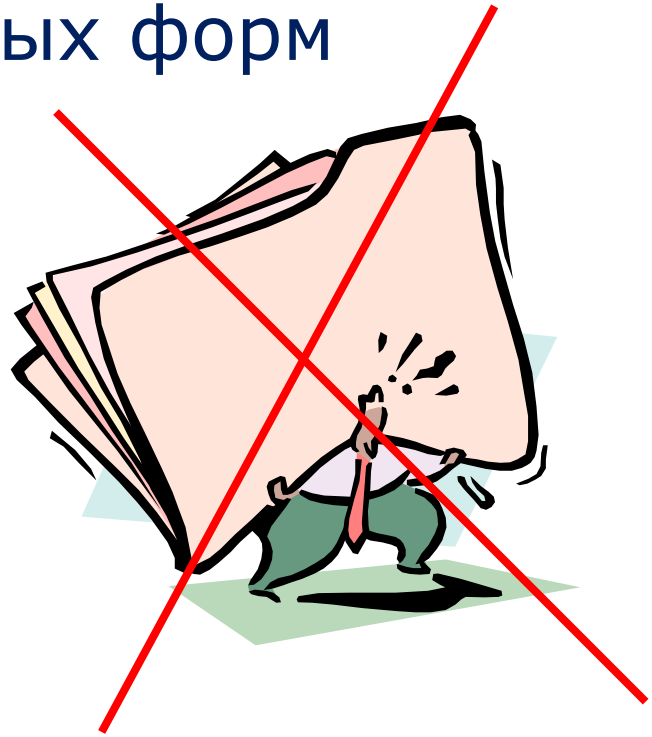

ЧТО ДЕЛАТЬ?

- НЕ ВОЛНОВАТЬСЯ!
- Заполнять он-лайн анкеты
- Собирать работы учащихся и вывешивать их в электронной базе данных
- Делиться своим мнением
- Отвечать на электронные письма с дополнительными вопросам

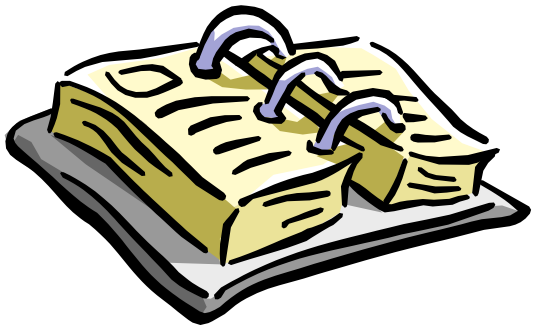

Страница Путь к успеху в НовоВики

http://wiki.nios.ru/

статья | обсуждение | просмотр | история

Заглавная страница

НовоВики

«Мой Новосибирск родной!»

Добро пожаловать на НовоВики!

На сегодня — **3 декабря 2010** — число статей в НовоВики сост

НовоВики– единая образовательная среда учителей, методистов и школьников Новосибирска и Нов
рассказать о своей работе, разместить материалы сетевых проектов, провести семинары, тренинги, м
конкурсах. Сайт построен на социальном сервисе Веб 2.0 Вики-Вики, его содержание полн

Навигация внутри НовоВики

Проекты, Семинары, Тренинги

Категории НовоВики

Шаблон визитной карточки школы (лицея, гимназии)

Правила работы на Ново

Миссия НовоВики
Как работать на НовоВики
Как назвать свою статью
Руководство пользовате
Wiki: инструкция по прим
Сетевые сервисы Веб 2.

Новое на НовоВики

В Городском центре информатизации «Эгида» прошел тренинг «ИКТ: стратегия развития образоват
методическому сопровождению программы Intel в России – Александр Митрофанович Баннов. В т
информатизации «Эгида», преподаватели вузов, заместители директоров по информатизации и уч
также работники муниципальной системы образования города Омска. Более подробную информац
Главного управления образования мэрии города Новосибирска

навигация

- Заглавная страница
- Сообщество
- Текущие события
- Свежие правки
- Случайная статья
- Справка

поиск

Перейти
Найти

инструменты

- Ссылки сюда
- Связанные правки
- Спецстраницы
- Версия для печати
- Постоянная ссылка

Страница Путь к успеху в НовоВики

http://wiki.nios.ru/

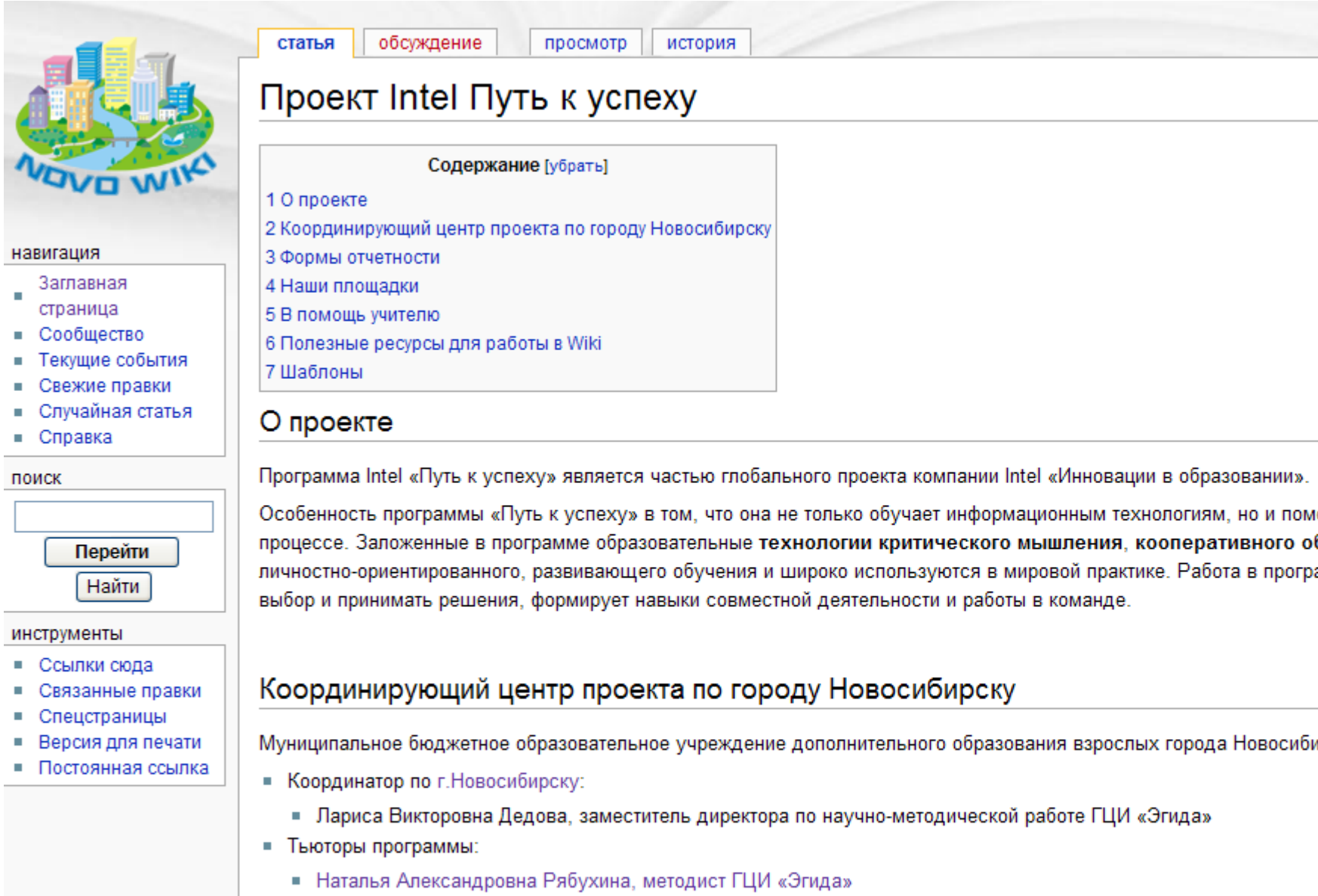

статья | обсуждение | просмотр | история

навигация

- Заглавная страница
- Сообщество
- Текущие события
- Свежие правки
- Случайная статья
- Справка

поиск

Перейти

Найти

инструменты

- Ссылки сюда
- Связанные правки
- Спецстраницы
- Версия для печати
- Постоянная ссылка

Проект Intel Путь к успеху

Содержание [убрать]

1 О проекте
2 Координирующий центр проекта по городу Новосибирску
3 Формы отчетности
4 Наши площадки
5 В помощь учителю
6 Полезные ресурсы для работы в Wiki
7 Шаблоны

О проекте

Программа Intel «Путь к успеху» является частью глобального проекта компании Intel «Инновации в образовании».

Особенность программы «Путь к успеху» в том, что она не только обучает информационным технологиям, но и пом процессе. Заложенные в программе образовательные **технологии критического мышления**, **кооперативного об** личностно-ориентированного, развивающего обучения и широко используются в мировой практике. Работа в програ выбор и принимать решения, формирует навыки совместной деятельности и работы в команде.

Координирующий центр проекта по городу Новосибирску

Муниципальное бюджетное образовательное учреждение дополнительного образования взрослых города Новосиби

- Координатор по г.Новосибирску:
  - Лариса Викторовна Дедова, заместитель директора по научно-методической работе ГЦИ «Эгида»
- Тьюторы программы:
  - Наталья Александровна Рябухина, методист ГЦИ «Эгида»

Форма 1

INTEL - Путь к Успеху (Форма 1): Анкетирование преподавателей о ходе проведения тренинга для у...

Файл Правка Вид Избранное Сервис Справка

Назад Поиск Избранное

Адрес: http://www.iteach.ru/feedback/survey.php?id=39 Переход Ссылки

Yndex Найти Отзывы Войти Почта Фотки Я.ру Санкт-Петербург −1 6

на главную контакты найти Представиться системе

ОБУЧЕНИЕ ДЛЯ БУДУЩЕГО

главная | о программе | события | учебные материалы | курсы и тренинги | опыт и практика

INTEL - ПУТЬ К УСПЕХУ (ФОРМА 1): АНКЕТИРОВАНИЕ ПРЕПОДАВАТЕЛЕЙ О ХОДЕ ПРОВЕДЕНИЯ ТРЕНИНГА ДЛЯ УЧИТЕЛЕЙ

Нам важно знать ваше мнение о результатах работы тренинга, проводимого в рамках программы "Учимся с Интел". Нас интересуют ответы на следующие вопросы.

1. Насколько хорошо тренинг для преподавателей подготовил Вас к выполнению ниже перечисленных задач на уроках? В каждом пункте выберите наиболее близкий вам вариант ответа

I. Навыки работы на компьютере

а) Создавать для учащихся условия, способствующие свободному изучению новых возможностей компьютера

- Вообще не подготовил
- Скорее не подготовил
- Подготовил удовлетворительно
- Хорошо подготовил
- Очень хорошо подготовил

б) Содействовать использованию учащимися различных источников информации для овладения новыми навыками (помощь сверстников, учебное пособие)

- Вообще не подготовил
- Скорее не подготовил
- Подготовил удовлетворительно
- Хорошо подготовил
- Очень хорошо подготовил

в) Поощрять стремление учащихся к использованию различных способов и инструментов для выполнения заданий и проектов

- Вообще не подготовил
- Скорее не подготовил
- Подготовил удовлетворительно
- Хорошо подготовил
- Очень хорошо подготовил

Форма 2

Найти | Отзывы | Войти | Почта | Фотки | Мой Круг

главная | о программе | события | учебные материалы | курсы и тренинги | опыт и практика

"INTEL - ПУТЬ К УСПЕХУ" (ФОРМА 2)

Фамилия:

Имя:

Отчество:

Выберите месяц: Август 2009

E-mail:

Телефон:

Регион: Не указан

Место (населенный пункт):

Площадка:

Кол-во детей	Обучались в этом месяце		Закончили обучение в этом месяце	
	технологии и сообщество	технологии и профессии	технологии и сообщество	технологии и профессии
Девочек				
Мальчиков				
Всего по полу:	0	0	0	0
6 лет				
7 лет				
8 лет				
9 лет				
10 лет				
11 лет				
12 лет				
13 лет				
14 лет				
15 лет				
16 лет				
17 лет				

Форма 3

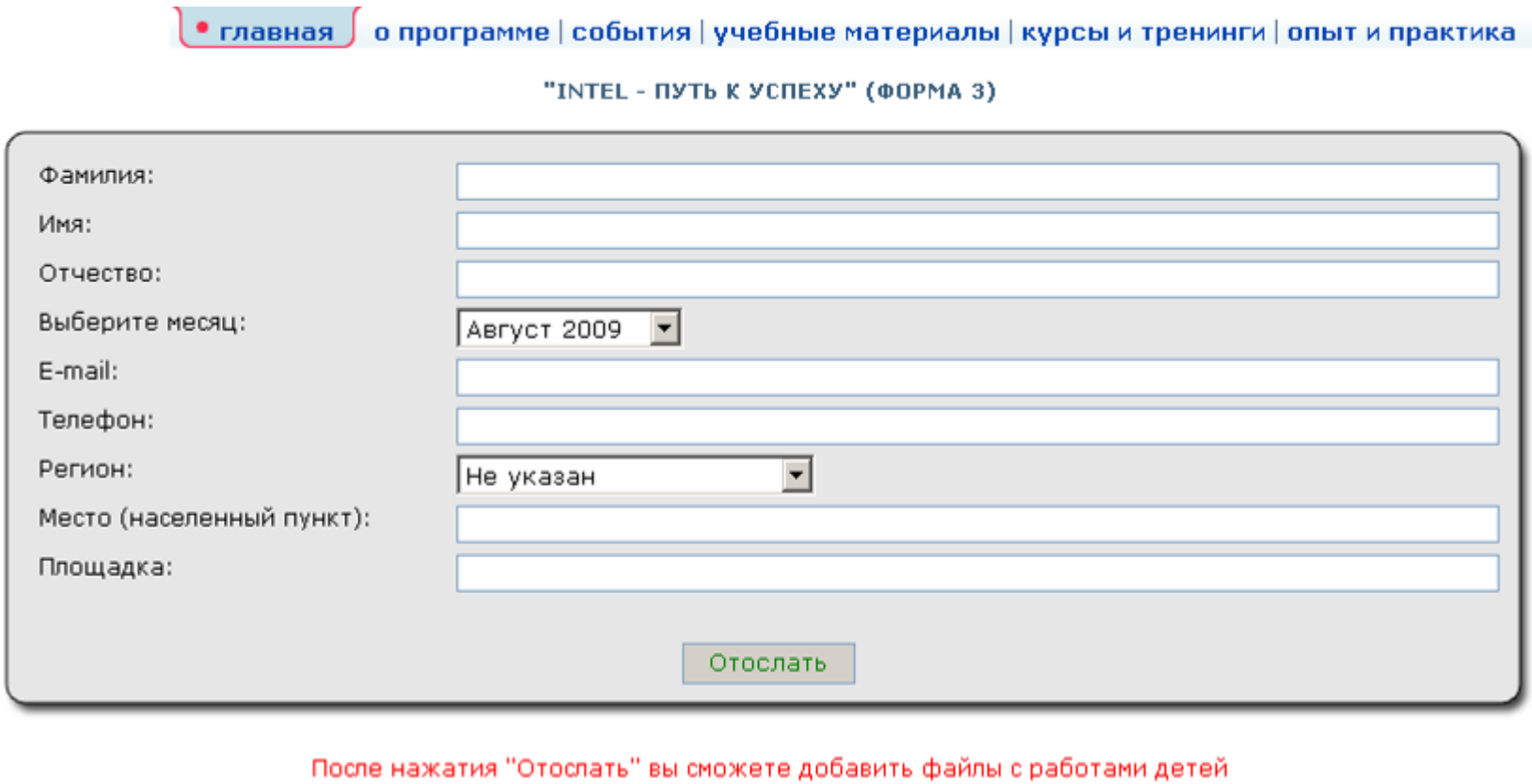

Когда: по мере прохождения блока, 2-3 работы от площадки

Intel - Путь к успеху (Форма 3) - Microsoft Internet Explorer

Файл Правка Вид Избранное Сервис Справка

Назад Поиск Избранное

Адрес: http://www.iteach.ru/ipu_form_3.php?id=20#files

Переход Ссылки

Яндекс Найти Отзывы Войти Почта Фотки Мой Круг Казань

на главную контакты Найти Представиться системе

ОБУЧЕНИЕ ДЛЯ БУДУЩЕГО

главная | о программе | события | учебные материалы | курсы и тренинги | оп

"INTEL - ПУТЬ К УСПЕХУ" (ФОРМА 3)

Фамилия:	1
Имя:	1
Отчество:	1
Выберите месяц:	Август 2009
E-mail:	1
Телефон:	1
Регион:	Не указан
Место (населенный пункт):	1
Площадка:	1

Обновить

No Category
Технологии и профессия
- Диплом
- Классный журнал
- Расписание уроков
- Информационный бюллетень
- Форма для анкетирования
- Пиктограммы
- Интерактивная диаграмма
- Публичное выступление
- План этажа
- Иллюстрация
- Бизнес-план
- Заявка
- Логотип и фирменный бланк
- Финансовый план
- Буклет
- Веб-сайт
- Портфолио
- Проект
Технологии и местное сообщество
- Почтовая марка
- Фоновый рисунок рабочего стола
- Открытка
- Знаки
- Карта
- Объявление
- Визитная карточка
- Справочник
- Календарь

Файлы с работами детей

Файл (size) Описание Action

Обзор... No Category Загрузить

Ограничение на размер файла - (10 Mb)

Partners проекта

POLYMEDIA AQUARIUS ОТКРЫТЫЕ СИСТЕМЫ ORT ШКОЛА 26 Вольное дело СТОК

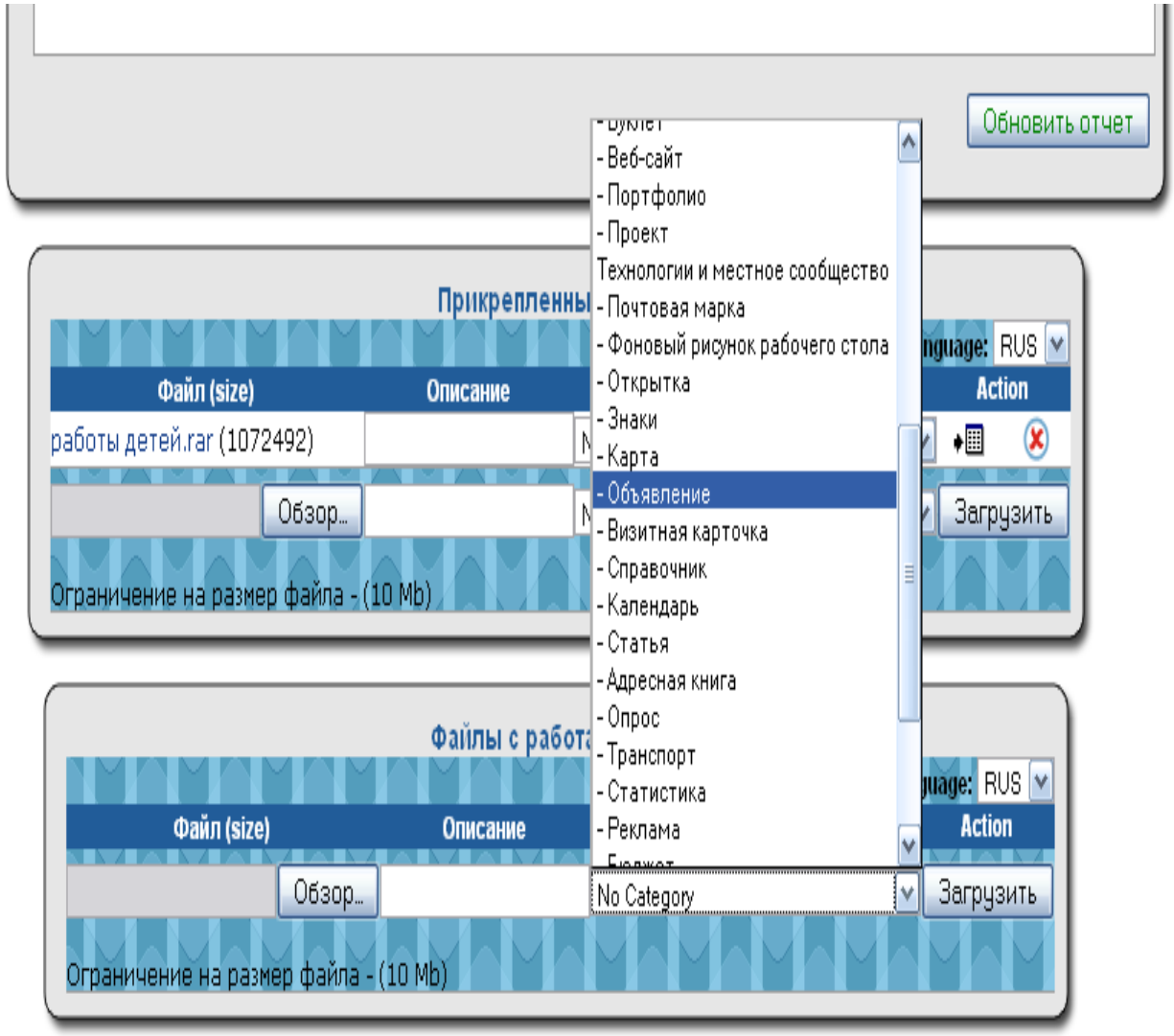
Обновить отчет
- Веб-сайт
- Портфолио
- Проект
Технологии и местное сообщество
- Почтовая марка
- Фоновый рисунок рабочего стола
- Открытка
- Знаки
- Карта
- Объявление
- Визитная карточка
- Справочник
- Календарь
- Статья
- Адресная книга
- Опрос
- Транспорт
- Статистика
- Реклама
Прикрепленны
nguage: RUS
Файл (size)
Описание
Action
работы детей.rar (1072492)
Обзор...
Загрузить
Ограничение на размер файла - (10 Mb)
Файлы с работа
guage: RUS
Файл (size)
Описание
Action
Обзор...
No Category
Загрузить
Ограничение на размер файла - (10 Mb)

Форма 4

INTEL - ПУТЬ К УСПЕХУ (ФОРМА 4)

ФИО преподавателя

Центр (школа)

МАТЕРИАЛЫ КУРСА

1. Насколько занятия в рамках программы были понятны, доступны и интересны Вашим учащимся?

Выберите ответ из списка

2. Насколько темы итоговых проектов были понятны, доступны и интересны Вашим учащимся?

Выберите ответ из списка

3. Насколько полезно «Практическое руководство при освоении учащимися новых компьютерных технологий?

Выберите ответ из списка

4. Использовали ли вы во время обучения CD-версию курса?

- Да (ОТВЕТЬТЕ на вопросы 4а и 4б)
- Нет (ПЕРЕХОДИТЕ К 5 вопросу)

4а. Насколько активно Ваши учащиеся пользовались CD-версией курса?

Выберите ответ из списка

Выберите ответ из списка
1 (Не пользовались)
2
3 (Иногда)
4
5 (Очень активно)

с трудностями, пользуясь CD-версией курса, то какие из них были самыми

одновременно на одном компьютере

CD диске

программы и приложения (например, Интернет)

- d. Не сталкивались с трудностями

ПРОЦЕСС ОБУЧЕНИЯ УЧАЩИХСЯ И РЕЗУЛЬТАТЫ

5. К тому моменту, как учащиеся начали работу над итоговым проектом, насколько хорошо они были подготовлены в следующих областях

I. Технологические навыки

а) Изучение новых возможностей компьютера

Когда: после окончания работы детской группы

Сайт программы: ilearn.oblcit.ru

Программа Intel ® «Обучение для будущего» | Intel ® Education Galaxy | Летописи России | WiKi | Инициативы Intel ® в образован

intel

Intel® Learn Program

Программа «Учимся с Intel®»

Меню сайта

- НОВОСТИ
- ОФИЦИОЗ
- КУРСЫ ПРОГРАММЫ
- ПЛОЩАДКИ
- МАСТЕР-ТЬЮТОРЫ
- В ПОМОЩЬ УЧИТЕЛЮ
- КОНКУРСЫ
- EVALUATION
- ФОРМЫ
- ИСТОРИИ УСПЕХА
- ФОТОГАЛЕРЕИ
- КОНТАКТЫ
- ФОРУМ

О программе

Программа «Учимся с Intel ®» является частью глобального проекта компании Intel «Инновации в образовании». Сегодня программа реализуется в Бразилии, Китае, Мексике, Египте, Индии, Израиле, Чили, Турции и России. За первые три года реализации программы в мире было обучено 622000 детей от 8 до 16 лет.

За 5 лет реализации программы в России обучение по ней прошли более 100 000 учащихся в 14 регионах Российской Федерации: Республиках Карелия и Чувашия, Мари-Эл, Новосибирской, Воронежской, Оренбургской, Псковской, Самарской, Томской, Нижегородской, Астраханской и Омской областях, г.Санкт-

Истории успеха

Кудимова Наталья Вячеславовна, МОУ СОШ №14 г. Балахна

Конкурс логотипов "Путь к

Тьюторы программы

- Рябухина Наталья Александровна, Nryabukhina@nios.ru
- Конципко Евгения Сергеевна 279-94-14

Координатор программы

- Дедова Лариса Викторовна 279-94-12, dlv17@mail.ru

ВАЖНО ПОМНИТЬ!

- В теме любого письма указывать **фамилию и номер формы**
- Формы нужно **заполнять в срок!**
- ВСЕ ФОРМЫ НА САЙТЕ ПРОГРАММЫ
- Не бояться задавать вопросы

Мы много знаем и еще больше говорим о личностно-ориентированном обучении, но очень плохо понимаем, как это сделать на обычном уроке, в обычной школе. Программа «Путь к успеху» научит, как «это делать». Обучение **информационным и компьютерным технологиям**, соединенное с обучением **критическому мышлению** и умению **работать в команде** сверстников помогает ученику сформировать навыки, жизненно важные для успешной жизни и карьеры. Приемы и методы технологии легко перенести на учебные занятия по любому предмету с детьми любого возраста. Программа «Путь к успеху» – новый взгляд на урок, на ученика, на себя, как учителя. Это путь к успеху не только для ученика, но и для учителя.

А.М. Баннов, менеджер по научно-методическому сопровождению программы в России, заслуженный учитель РФ

Спасибо за внимание!

Дедова Лариса Викторовна,
заместитель директора по НМР ГЦИ «Эгида»
dlv17@mail.ru
279-94-12